

じゅん菜池でこれまでに記録されたトンボ：1930年代からの記録

■かつて、じゅん菜池はベッコウトンボの東京近郊唯一の多産地であった。1920年代後半から1930年代にかけて沼が何度も干上がり、ベッコウトンボとジュンサイが消滅した。
 ■オランダのライデン自然史博物館には、ベッコウトンボの蓴菜池産標本♂（14.V.1933.石倉秀次採集）と♀（14.V.1934.奥村定一採集）が現在も所蔵されているという。
ベッコウトンボ=RL 千葉県 2019年：X 消息不明・絶滅生物。
ジュンサイ=RL 千葉県 2019年：A 最重要保護生物・EW 野生絶滅生物。

■「じゅんさいを残そう市民の会」設立から40年余り

2000.VIII.13.「会」設立満二十年の記録より／初代会長：松田仁松

私たちの住んでいる中国分町は市川市の北西部に位置し、閑静な住宅地である。市川市は池部分に当たる約5ヘクタールを国から借り受け、接続する斜面林約3.5ヘクタールの市有地化をはかる計画を立て、自然景観を生かした約8.5ヘクタールの「蓴菜池緑地」公園づくりをめざし、1975年から5年計画で整備工事に入った。

地元住民の私たちは1979年「中国分4丁目環境を良くする会」を130所帯で結成し、よりよきまちづくりをスローガンに、市に協力し整備途上の池周辺および斜面林内の清掃に乗り出した。1981年、市の整備工事が一段落した時点で、私たちは古来この池のシンボルであった「ジュンサイ」の再生をめざし実践活動を開始した。池を埋め立て、たんぼに切り替えた1945年ジュンサイは絶滅していた。

ジュンサイ再生活動

1981年6月下旬市当局の了承を得てジュンサイを池に植えた。幸い1982年夏から水草研究の専門家・大滝末男氏の協力を得、また地域住民を中心に多数市民のボランティア活動に支えられ、すでに20年余り経過した。

これまでの20年余におよぶ実践活動は、まさに試行錯誤、紆余曲折を辿った。当初市長は、「育つものであれば、市として取り組みたい。ついでには手をかしてもらいたい。」と約束した。

■制作：2021年10月.じゅんさいを残そう会市民の会

■画像記録

宮城直. 禿雅子. 田中直義. 唐沢孝一. 越川重治. 松丸一郎. 大浜祥治. 石川一. 互井賢二. 中谷治代. 勝又紳一郎. 大島建夫. 井谷暢之. 松本洋. 徳永美澄.

■活動地域

千葉県市川市中国分4-27／自然環境ゾーン内
 水草・水生生物保護育成及び動植物保護保全地区

■監修

房総蜻蛉研究所・日本トンボ学会：互井賢二.

■記録

01. 市川市産トンボ目録・1932～1965・枝重夫. / 02. 市川市国府台付近の蜻蛉：石倉秀次；昆虫界 Vol. III No. 20: 1935. 10. 15. 発行. / 03. じゅん菜池のトンボ. 1999年2月25日発行. 成瀬幹也ほか. / 04. 市川市のトンボ目. 2003: 互井賢二ほか. / 05. 市川市産トンボ目の記録と現地調査確認：RD対比表. 互井賢二. / 06. 市川市の保護上重要な野生生物案 2004 互井賢二. / 07. 「千葉県の蜻蛉相」1935～2000. 成瀬幹也. VIII市史研究いちかわ創刊号：54-68頁. 2010年3月. 「市川市の1965年までのトンボ研究史」より. / 08. 房総の昆虫（68）：2020年. 唐沢敏一・互井賢二.

■参考資料

01. 神戸のトンボ図鑑. / 02. 日本のトンボ. 文一総合出版. 2012年. 尾園・川島・二橋著 / 03. 石倉秀次（1935）市川市国府台付近の蜻蛉. 昆虫界, 3（20）：420-423. 昆虫趣味の会.



2002年のじゅん菜池

現在は、水源井戸の機能不全やアメリカザリガニ等の外来生物により水草の生育が難しくなっている。

撮影：2002.06.09.育成池.宮城直.

■レッドデータ表記

環境省 2020年

EX：絶滅. EW：野生絶滅. CR+EN：絶滅危惧I類. CR：絶滅危惧I A類. EN：絶滅危惧II B類. VU：絶滅危惧II類. NT：準絶滅危惧. DX：情報不足. LP：絶滅の恐れのある地域種. 天然：地域指定のない国指定の天然記念物（昭和44年4月12日）

千葉県 2019年

X：消息不明・絶滅生物. A：最重要保護生物. B：重要保護生物. C：要保護生物. D：一般保護生物.

市川市 2003年

X：消息不明・絶滅生物. A：最重要保護生物. B：重要保護生物. C：要保護生物. D：一般保護生物. 天然：市川市の天然記念物.



公園になる前のじゅん菜池北端：1973年

左端が国府台小学校。

市川市自然博物館だより。昔の市川より。



現在のじゅん菜池北端：2020年

樹木が育ち左端の国府台小学校は見えない。

2020.04.19.池正面：禿雅子.



アオイトトンボ科 : Family Lestidae Calvert, 1901

01. オツネトンボ♂

Sympecma paedisca (Brauer, 1877)

記録 : 1933. 09. 10. 葦菜池 2♀ : 枝重夫

写真 : 2014. 08. 07. 長野県八ヶ岳山麓♂ : 田中直義

...
- / A / X



アオイトトンボ科 : Family Lestidae Calvert, 1901

02. ホソミオツネトンボ♂

Indolestes peregrinus (Ris, 1916)

記録 : 2002. 11. 04. じゅん菜池 2♂1♀ : 互井賢二

写真 : 2019. 03. 19. じゅん菜池♂ : 田中直義

...
- / A / X



アオイトトンボ科 : Family Lestidae Calvert, 1901

03. アオイトトンボ♀

Lestes sponsa (Hansemann, 1823)

記録 : 1935. 葦菜池 : 石倉秀次. (文献)

写真 : 2014. 09. 26. 水元公園♂♀ : 田中直義

...
- / - / C



アオイトトンボ科 : Family Lestidae Calvert, 1901

04. オオアオイトトンボ♀

Lestes temporalis Selys, 1883

記録 : 1992. 08. 22. 葦菜池 1♂ : 斎藤洋一

写真 : 2018. 11. 16. じゅん菜池♂♀ : 田中直義

...
- / - / X



カワトンボ科 : Family Calopterygidae Selys, 1850

05. ハグロトンボ♂

Atrocalopteryx atrata (Selys, 1853)

記録 : 1935. 葦菜池(ただ一頭) : 石倉秀次. (文献)

写真 : 2015. 09. 14. 大町自然公園♂ : 田中直義

...
- / - / A



イトトンボ科 : Family Coenagrionidae Kirby, 1890

06. キイトトンボ♂

Ceragrion melanurum Selys, 1876

記録 : 1932-34. 07-08. 葦菜池 : 石倉秀次

撮影 : 2019. 09. 04. じゅん菜池♂ : 田中直義

...
- / C / A



イトトンボ科 : Family Coenagrionidae Kirby ,1890
07. ペニイトトンボ♂♀
Ceriagrion nipponicum Asahina, 1967
 記録 : 1990. 08. 07. 葦菜池 1♂目撃 : 野村圭佑
 写真 : 2018, 06, 01. 東京都水元公園♂♀ : 田中直義

NT/A/X



イトトンボ科 : Family Coenagrionidae Kirby ,1890
08. クロイトトンボ♂♀
Paracercion calamorum calamorum (Ris, 1916)
 記録 : 1990. 05. 15. 葦菜池 2♂ : 野村圭佑
 写真 : 2019. 06. 04. 水元公園♂♀ : 田中直義

-/D/A



イトトンボ科 : Family Coenagrionidae Kirby ,1890
09. オオイトトンボ♂♀
Paracercion sieboldii (Selys, 1876)
 記録 : 1990. 07. 29 葦菜池 8♂3♀. 野村圭佑
 写真 : 2019, 06, 04. 東京都水元公園♂♀ : 田中直義

-/A/A

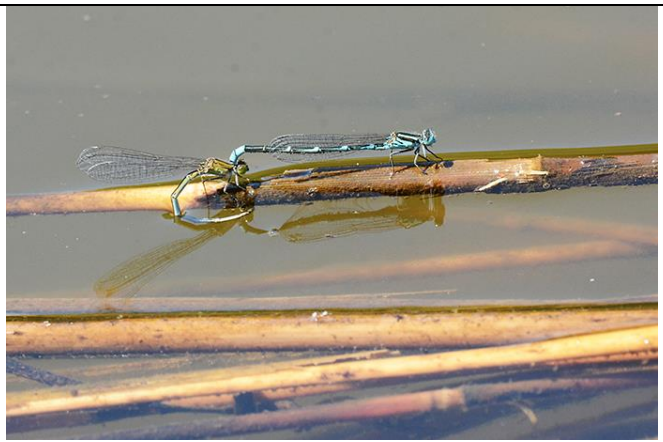

イトトンボ科 : Family Coenagrionidae Kirby ,1890
10. ムスジイトトンボ♂♀ : 初記録
Paracercion melanotum (Selys, 1876)
 記録 : 2017, 05, 19. じゅん菜池♂♀ : 田中直義. (初)
 写真 : 2017, 05, 19. じゅん菜池♂♀ : 田中直義

-/D/A



イトトンボ科 : Family Coenagrionidae Kirby ,1890
11. ホソミイトトンボ♀ : 初記録
Aciagrion migratum (Selys, 1876)
 記録 : 2020. 11. 30. じゅん菜池 1♀ : 唐沢孝一 / 互井同定. (初)
 写真 : 2020. 11. 30. じゅん菜池♀ : 唐沢孝一

-/B/A



イトトンボ科 : Family Coenagrionidae Kirby ,1890
12. アオモンイトトンボ♂♀
Ischnura senegalensis (Rambur, 1842)
 記録 : 1990. 05. 28. 葦菜池 1♂ : 野村圭佑
 写真 : 2014, 06, 15. じゅん菜池♂♀ : 田中直義

-/-/D



イトトンボ科 : Family Coenagrionidae Kirby, 1890

13. アジアイトトンボ♂♀

Ischnura asiatica (Brauer, 1865)

記録 : 1990. 07. 01. 葦菜池 1♂ : 野村圭佑

写真 : 2013. 08. 13. じゅん菜池♂♀ : 田中直義

...
- / - / C



ヤンマ科 : Family Aeshnidae Burmeister, 1839

14. コシボソヤンマ♂

Boyeria maclachlani (Selys, 1883)

記録 : 1946. 08. 19. 葦菜池 1♂ : 本郷純一郎

写真 : 2020. 09. 13. 市原市民の森♂ : 互井賢二

...
- / C / X



ヤンマ科 : Family Aeshnidae Burmeister, 1839

15. アオヤンマ♂

Aeschnophlebia longistigma Selys, 1883

記録 : 1935. 葦菜池 : 石倉秀次. (文献)

写真 : 2018. 06. 09. じゅん菜池♂ : 田中直義

...
NT / B / X



ヤンマ科 : Family Aeshnidae Burmeister, 1839

16. ネアカヨシヤンマ♀

Aeschnophlebia anisoptera Selys, 1883

記録 : 1933. 07. 01. 葦菜池 2♂ : 石倉秀次

写真 : 2006. 08. 03. 市原市松崎路上で拾う. ♀ : 宮城直

...
NT / B / X



ヤンマ科 : Family Aeshnidae Burmeister, 1839

17. マルタンヤンマ♀

Anaciaeschna martini (Selys, 1897)

記録 : 1995. 07. 14. 葦菜池 1♀ : 成瀬幹也

写真 : 2017. 07. 27. 箱根仙石原♀ : 田中直義

...
- / C / A



ヤンマ科 : Family Aeshnidae Burmeister, 1839

18. ヤブヤンマ♂

Polycanthagyna melanictera (Selys, 1883)

記録 : 1933. 07. 01. 葦菜池 1♂ : 石倉秀次

写真 : 2014. 07. 26. じゅん菜池♂ : 田中直義

...
- / D / A



ヤンマ科 : Family Aeshnidae Burmeister, 1839

18. ヤブヤンマ♀

Polycanthagyna melanictera (Selys, 1883)

記録 : 1933. 07. 01. 葦菜池 1♂ : 石倉秀次

写真 : 2019. 06. 12. 柏井市民の森ピオトープ池♀ : 越川重治

...
- / D / A



ヤンマ科 : Family Aeshnidae Burmeister, 1839

19. オオルリボシヤンマ♂♀

Aeshna crenata Hagen, 1856

記録 : 1998. 08. 21. 葦菜池 1♂ : 成瀬幹也. (県初・迷入)

写真 : 2020. 08. 20. 尾瀬沼♂♀. 田中直義

...
- / - / -



ヤンマ科 : Family Aeshnidae Burmeister, 1839

20. ギンヤンマ♂♀

Anax parthenope julius Brauer, 1865

記録 : 1955. 07. 11. 葦菜池 1♂ : 枝重夫

写真 : 2018. 08. 13. じゅん菜池♂♀ : 田中直義

...
- / - / D



ヤンマ科 : Family Aeshnidae Burmeister, 1839

21. クロスジギンヤンマ♂

Anax nigrofasciatus nigrofasciatus Oguma, 1915

記録 : 1933. 05. 14. 葦菜池 2♀ : 石倉秀次

写真 : 2018. 05. 12. じゅん菜池♂ : 松丸一郎

...
- / D / A

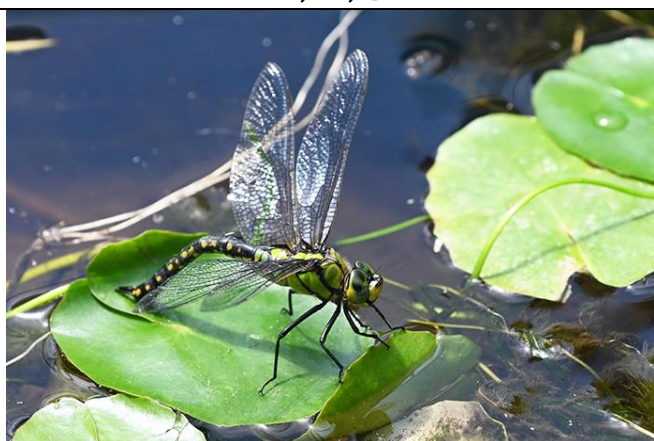

ヤンマ科 : Family Aeshnidae Burmeister, 1839

21. クロスジギンヤンマ♀

Anax nigrofasciatus nigrofasciatus Oguma, 1915

記録 : 1933. 05. 14. 葦菜池 2♀ : 石倉秀次.

写真 : 2019. 05. 19. じゅん菜池♀ : 田中直義

...
- / D / A



ヤンマ科 : Family Aeshnidae Burmeister, 1839

22. オオギンヤンマ♂

Anax guttatus (Burmeister, 1839)

記録 : 1995. 07. 22. 葦菜池 1♂ : 成瀬幹也

写真 : 1998. 10. 31. 松江市大垣町室屋池♂ : 大浜祥治

...
- / - / -



サナエトンボ科 : Family Gomphidae Rambur, 1842

23. ウチワヤンマ♂♀

Sinictinogomphus clavatus (Fabricius, 1775)

記録 : 1932-34. 06-09. 葦菜池(此の地至る所) : 石倉秀次

写真 : 2013, 08, 17. じゅん菜池♂♀ : 田中直義

...

-/D/B



サナエトンボ科 : Family Gomphidae Rambur, 1842

24. コオニヤンマ♀ : 初記録

Sieboldius albardae Selys, 1886

記録 : 2020. 06. 12. じゅん菜池 1♀ : 田中直義. (初)

写真 : 2020. 06. 12. じゅん菜池♀ : 田中直義

...

-/-/X



サナエトンボ科 : Family Gomphidae Rambur, 1842

25. コサナエ♂

Trigomphus melampus (Selys, 1869)

記録 : 1933. 04-06. 葦菜池 : 石倉秀次. (これのみ)

写真 : 2008. 05. 07. 八王子市♂ : 石川一

...

-/A/X



サナエトンボ科 : Family Gomphidae Rambur, 1842

26. ナゴヤサナエ♀ : 初記録 : 江戸川からの迷入

Stylurus nagoyanus (Asahina, 1951)

記録 : 2021. 06. 05. じゅん菜池 1♀ : 徳永美澄・田中直義. (初)

写真 : 2021. 06. 05. じゅん菜池♀ : 田中直義

...

-/A/X



サナエトンボ科 : Family Gomphidae Rambur, 1842

26. ナゴヤサナエ : 江戸川で羽化

Stylurus nagoyanus (Asahina, 1951)

記録 : 2021. 06. 05. じゅん菜池 1♀ : 徳永美澄・田中直義. (初)

写真 : 2019. 08. 17. 羽化. 里見公園下江戸川 : 宮城直

...

-/A/X



サナエトンボ科 : Family Gomphidae Rambur, 1842

27. ホンサナエ♀

Shaogomphus postocularis (Selys, 1869)

記録 : 1933. 04. 28. 葦菜池 : 石倉秀次. (以上の他未だ採集なし)

写真 : 2012. 05. 18. 印西市草深♀. 古新田川 : 宮城直

...

-/B/X



オニヤンマ科 : Family Cordulegastridae Calvert, 1893

28. オニヤンマ♂

Anotogaster sieboldii (Selys, 1854)

記録 : 2002. 07. 31. 蓴菜池 1♂目撃 : 互井賢二

写真 : 2021. 07. 14. じゅん菜池♂ : 田中直義

...
- / - / A



エゾトンボ科 : Family Corduliidae Selys, 1871

29. トラフトンボ♂

Epitheca marginata (Selys, 1883)

記録 : 1932-34. 05-09. 蓴菜池 : 石倉秀次

写真 : 2019, 05, 09. 千葉県成東町♂ : 田中直義

...
- / A / X



エゾトンボ科 : Family Corduliidae Selys, 1871

30. エゾトンボ♂

Somatochlora viridiaenea (Uhler, 1858)

記録 : 1933. 06. 18. 蓴菜池 1♀ : 石倉秀次. (3年間で1頭のみ)

写真 : 2014, 07, 17. 北海道ウトナイ湖♂ : 田中直義

...
- / X / X



ヤマトンボ科 : Family Macromiidae Needham, 1903

31. オオヤマトンボ♂

Epophthalmia elegans elegans (Brauer, 1865)

記録 : 1997. 06. 30. 蓴菜池 1♂ : 成瀬幹也

写真 : 2002, 19. 07. 29. じゅん菜池♂ : 田中直義

...
- / - / A



ヤマトンボ科 : Family Macromiidae Needham, 1903

32. コヤマトンボ♂

Macromia amphigena amphigena Selys, 1871

記録 : 1963. 蓴菜池 : 枝重夫. (文献)

写真 : 2019. 08. 02. 養老溪谷栗又/滝産♂ : 互井賢二

...
- / - / X



トンボ科 : Family Libellulidae Selys, 1840

33. チョウトンボ♂

Rhyothemis fuliginosa Selys, 1883

記録 : 1935. 蓴菜池 : 石倉秀次. (文献)

写真 : 2021, 08, 01. じゅん菜池♂ : 中谷治代

...
- / D / A



トンボ科 : Family Libellulidae Selys, 1840
34. ナツアカネ♂
Sympetrum darwinianum (Selys, 1883)
 記録 : 1990. 08. 07. 葦菜池 : 野村圭祐
 写真 : 2013, 10, 27. じゅん菜池♂ : 田中直義
 . . .
 - / - / D



トンボ科 : Family Libellulidae Selys, 1840
35. リスアカネ♂
Sympetrum risi risi (Selys, 1872)
 記録 : 2021. 08. 22. 葦菜池 1♂ : 高木大翔・互井賢二.(初)
 写真 : 2015. 09. 30. 水元公園♂ : 田中直義
 . . .
 A / B / -



トンボ科 : Family Libellulidae Selys, 1840
35. リスアカネ♀
Sympetrum risi risi (Selys, 1872)
 記録 : 2021.08.22.葦菜池 1♂ : 高木大翔・互井賢二.(初)
 写真 : 2020.09.13.市原市内♀.田中直義
 . . .
 A / B / -



トンボ科 : Family Libellulidae Selys, 1840
36. ノシメトンボ♂
Sympetrum infuscatum (Selys, 1883)
 記録 : 1991. 08. 12. 葦菜池 : 斎藤洋一
 写真 : 2015. 06. 03. じゅん菜池♂ : 田中直義
 . . .
 - / - / -



トンボ科 : Family Libellulidae Selys, 1840
36. ノシメトンボ♀
Sympetrum infuscatum (Selys, 1883)
 記録 : 1991. 08. 12. 葦菜池 : 斎藤洋一
 写真 : 2017, 07, 24. じゅん菜池♀ : 田中直義
 . . .
 - / - / -



トンボ科 : Family Libellulidae Selys, 1840
37. アキアカネ♂♀
Sympetrum frequens (Selys, 1883)
 記録 : 1989. 11. 30. 葦菜池 3♂2♀ : 野村圭介
 写真 : 2016, 10, 02. じゅん菜池♂♀ : 田中直義
 . . .
 - / - / -



トンボ科 : Family Libellulidae Selys, 1840
38. コノシメトンボ♂ : トンボ調査のマーキング個体.
Sympetrum baccha matutinum Ris, 1911
 記録 : 2002. 09. 25. 葦菜池 1♂1♀捕獲確認 : 互井賢二
 写真 : 2020. 10. 18. じゅん菜池♂ : 互井賢二

...
 -/B/D



トンボ科 : Family Libellulidae Selys, 1840
38. コノシメトンボ♀
Sympetrum baccha matutinum Ris, 1911
 記録 : 2002. 09. 25. 葦菜池 1♂1♀捕獲確認 : 互井賢二
 写真 : 2010. 10. 04. じゅん菜池♀ : 田中直義

...
 -/B/D



トンボ科 : Family Libellulidae Selys, 1840
39. ヒメアカネ♂ : 市川市の天然記念生物
Sympetrum parvulum (Bartenev, 1912)
 記録 : 2002. 09. 05. 葦菜池 1♂ : 成瀬幹也
 写真 : 2016. 09. 16. 千葉市若葉区小倉町♂ : 勝又紳一郎

...
 -/A/A



トンボ科 : Family Libellulidae Selys, 1840
39. ヒメアカネ♀ : 市川市の天然記念生物
Sympetrum parvulum (Bartenev, 1912)
 記録 : 2002. 09. 05. 葦菜池 1♂ : 成瀬幹也
 写真 : 2009. 07. 12. 箱根仙石原♀ : 撮影. 田中直義

...
 -/A/A



トンボ科 : Family Libellulidae Selys, 1840
40. マユタテアカネ♂♀
Sympetrum eroticum eroticum (Selys, 1883)
 記録 : 1990. 08. 05. 葦菜池 1♂ : 斎藤洋一
 写真 : 2017. 09. 04. 長野県奈川村♂♀ : 田中直義

...
 -/-/A



トンボ科 : Family Libellulidae Selys, 1840
41. マイコアカネ♂♀
Sympetrum kunkeli (Selys, 1884)
 記録 : 1934. 10. 08. 葦菜池 13♂. 10♀ : 石倉秀次
 写真 : 2019. 10. 09. 栃木県真岡市♂♀ : 田中直義

...
 -/D/A



トンボ科 : Family Libellulidae Selys, 1840

42. ミヤマアカネ♂♀

Sympetrum pedemontanum elatum (Selys, 1872)

記録 : 2002. 蓴菜池 1♂ : 成瀬幹也. (迷入)

写真 : 2017. 10. 18. 宇都宮市郊外♂♀ : 田中直義

...
- / X / X



トンボ科 : Family Libellulidae Selys, 1840

43. ネキトンボ♂

Sympetrum speciosum speciosum Oguma, 1915

記録 : 2008. 09. 24. 蓴菜池 1♂ : 成瀬幹也

写真 : 2012. 06. 29. 千葉市緑区小山町♂ : 大島建夫

...
- / A / A



トンボ科 : Family Libellulidae Selys, 1840

43. ネキトンボ♀

Sympetrum speciosum speciosum Oguma, 1915

記録 : 2008. 09. 24. 蓴菜池 1♂ : 成瀬幹也

写真 : 2018. 08. 18. 長野県湯ノ丸高原♀ : 田中直義

...
- / A / A



トンボ科 : Family Libellulidae Selys, 1840

44. キトンボ♂♀

Sympetrum croceolum (Selys, 1883)

記録 : 1990. 蓴菜池 L1 池 : 野村圭介. (文献)

写真 : 2020. 10. 29. 山梨県韮崎市♂♀ : 田中直義

...
- / X / -



トンボ科 : Family Libellulidae Selys, 1840

45. コシアキトンボ♂

Pseudothemis zonata (Burmeister, 1839)

記録 : 1955. 06. 12. 蓴菜池 1♀ : 枝重夫

写真 : 2015. 05. 31. じゅん菜池♂ : 田中直義

...
- / - / -



トンボ科 : Family Libellulidae Selys, 1840

46. コフキトンボ♂

Deielia phaon (Selys, 1883)

記録 : 1932-34. 06-08. 蓴菜池 : 石倉秀次

写真 : 2019. 07. 03. じゅん菜池♂ : 田中直義

...
- / - / B



トンボ科 : Family Libellulidae Selys, 1840
46. コフキトンボ♀ : オビ型
Deielia phaon (Selys, 1883)
 記録 : 1932-34. 06-08. 蓴菜池 : 石倉秀次
 写真 : 2019. 06. 13. 水元公園♀オビ型 : 田中直義

• • •
 - / - / B



トンボ科 : Family Libellulidae Selys, 1840
47. ショウジョウトンボ♂
Crocothemis servilia mariannae Kiauta, 1983
 記録 : 2002. 05. 26. 蓴菜池 1♂2♀目撃 : 互井賢二
 写真 : 2021. 06. 13. じゅん菜池♂ : 井谷暢之

• • •
 - / - / C



トンボ科 : Family Libellulidae Selys, 1840
47. ショウジョウトンボ♀
Crocothemis servilia mariannae Kiauta, 1983
 記録 : 2002. 05. 26. 蓴菜池 1♂2♀目撃 : 互井賢二
 写真 : 2014. 08. 11. じゅん菜池♀ : 田中直義

• • •
 - / - / C

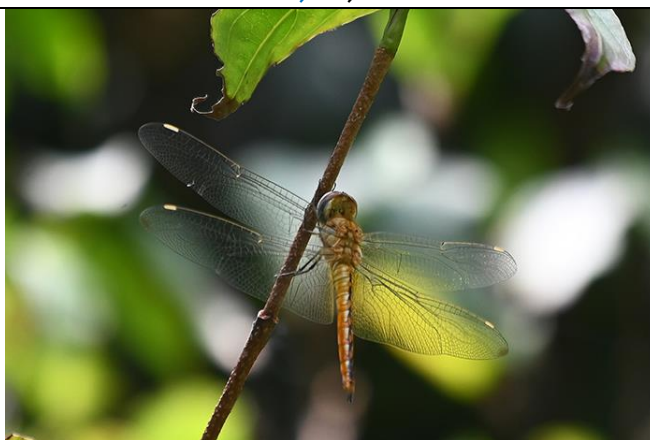

トンボ科 : Family Libellulidae Selys, 1840
48. ウスバキトンボ♂
Pantala flavescens (Fabricius, 1798)
 記録 : 2002. 06. 09. 蓴菜池 1♂ : 互井賢二
 写真 : 2020. 08. 17. じゅん菜池♂ : 田中直義

• • •
 - / - / -



トンボ科 : Family Libellulidae Selys, 1840
48. ウスバキトンボ♂ : 赤化型
Pantala flavescens (Fabricius, 1798)
 記録 : 2002. 06. 09. 蓴菜池 1♂ : 互井賢二
 写真 : 2019. 09. 15. 国分3丁目♂赤化型 : 松岡洋

• • •
 - / - / -



トンボ科 : Family Libellulidae Selys, 1840
49. シオカラトンボ♂♀
Orthetrum albistylum speciosum (Uhler, 1858)
 記録 : 1953. 蓴菜池 : 小笠原英明. (文献)
 写真 : 2013. 06. 01. じゅん菜池♂♀ : 田中直義

• • •
 - / - / -



トンボ科 : Family Libellulidae Selys, 1840

49. シオカラトンボ♀

Orthetrum albistylum speciosum (Uhler, 1858)

記録 : 1953. 蓴菜池 : 小笠原英明. (文献)

写真 : 2021. 05. 23. じゅん菜池♀ : 徳永美澄

...

- / - / -



トンボ科 : Family Libellulidae Selys, 1840

49. シオカラトンボ♂ : 未熟

Orthetrum albistylum speciosum (Uhler, 1858)

記録 : 1953. 蓴菜池 : 小笠原英明. (文献)

写真 : 2021. 06. 08. じゅん菜池♂ : 徳永美澄

...

- / - / -

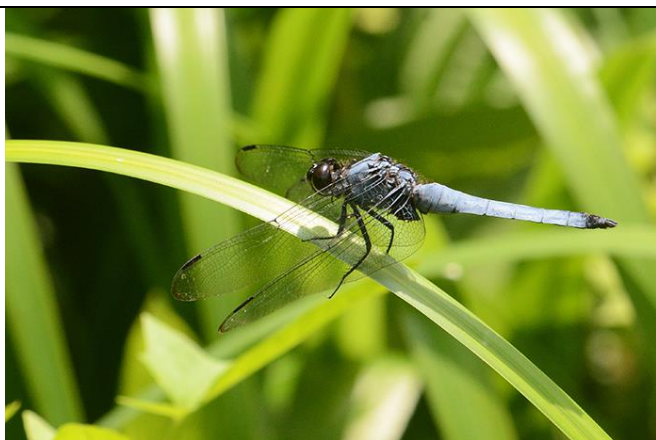

トンボ科 : Family Libellulidae Selys, 1840

50. オオシオカラトンボ♀

Orthetrum melania melania (Selys, 1883)

記録 : 1955. 06. 12. 蓴菜池 1♂ : 枝重夫

写真 : 2014, 06, 20. じゅん菜池♂ : 田中直義

...

- / - / B



トンボ科 : Family Libellulidae Selys, 1840

50. オオシオカラトンボ♀

Orthetrum melania melania (Selys, 1883)

記録 : 1955. 06. 12. 蓴菜池 1♂ : 枝重夫

写真 : 2012, 07, 15. じゅん菜池♀ : 田中直義

...

- / - / B



トンボ科 : Family Libellulidae Selys, 1840

51. ヨツボシトンボ♂

Libellula quadrimaculata asahinai Selys, 1883

記録 : 1935. 04. 蓴菜池 : 石倉秀次

写真 : 2021. 05. 06. 静岡県磐田市桶ガ谷沼♂ : 田中直義

...

CR / A / X



トンボ科 : Family Libellulidae Selys, 1840

51. ヨツボシトンボ♀

Libellula quadrimaculata Linnaeus, 1758

記録 : 1935. 04. 蓴菜池 : 石倉秀次

写真 : 2020. 05. 08. 静岡県磐田市桶ガ谷沼♀ : 田中直義

...

CR / A / X



トンボ科 : Family Libellulidae Selys, 1840

52. ベッコウトンボ♂

Libellula angelina Selys, 1883

記録 : 1931. 05. 03. 蓴菜池 1♀ : 竹内吉蔵. (多産する)

写真 : 2021. 05. 06. 静岡県磐田市桶ガ谷沼♂ : 田中直義

...

CR/X/X



トンボ科 : Family Libellulidae Selys, 1840

52. ベッコウトンボ♀

Libellula angelina Selys, 1883

記録 : 1931. 05. 03. 蓴菜池 1♀ : 竹内吉蔵. (多産する)

写真 : 2020. 05. 13. 静岡県磐田市桶ガ谷沼♀ : 田中直義

...

CR/X/X

・・・じゅんさいを残そう市民の会：じゅん菜が育つ環境でこそ、たくさんのトンボも舞う。